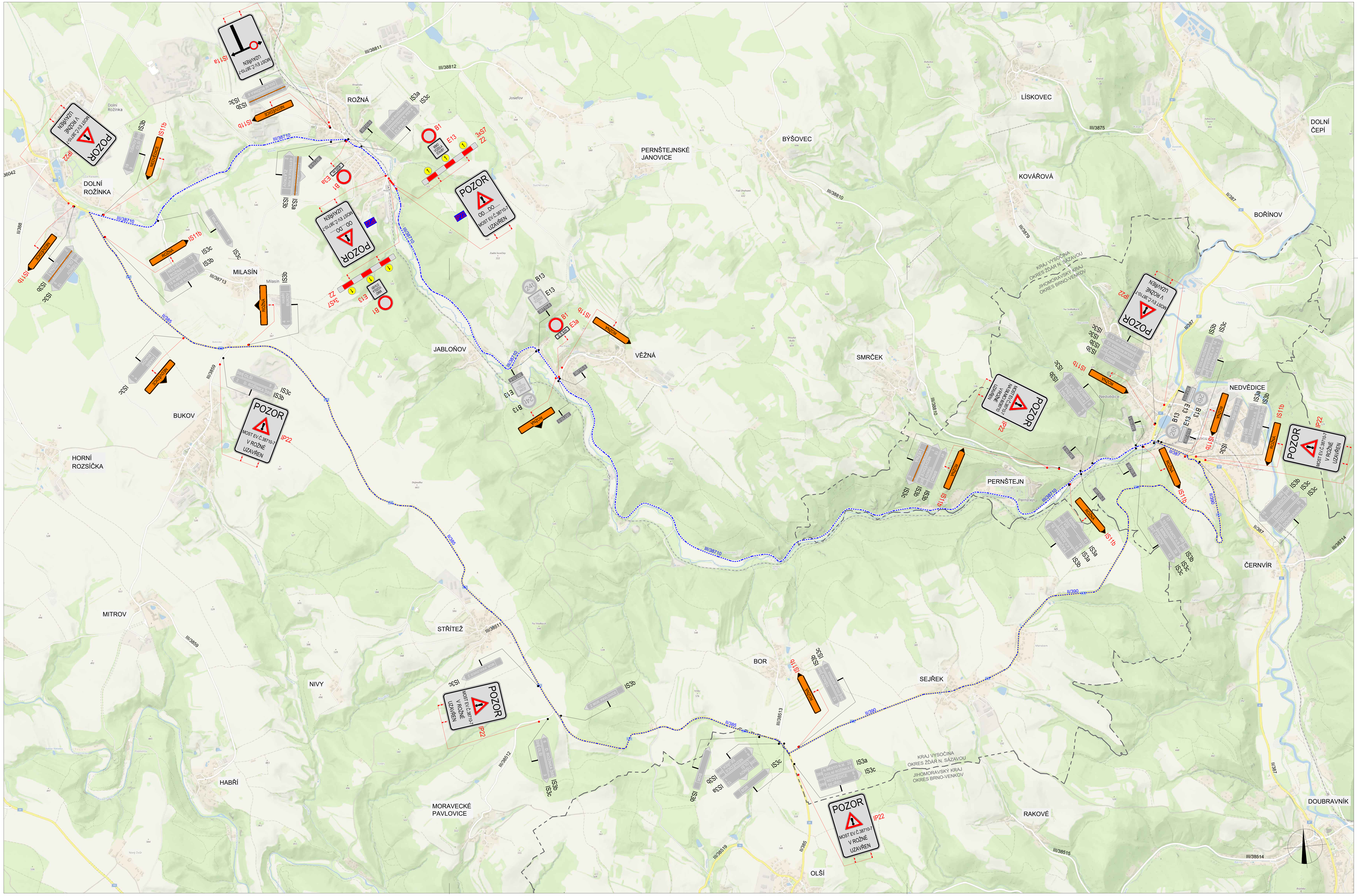


| POLICIE ČESKÉ REPUBLIKY - KŘP | | |
|---|---|---|
| PLATNOST TOHOTO VYJÁDŘENÍ JE 1 ROK. | SOUHLASÍME S PDZ, ZUK, UZAVÍRKOU A OBJÍZDNOU TRASOU. | SOUHLASÍME S PDZ, ZUK, UZAVÍRKOU A OBJÍZDNOU TRASOU. |
| V .................... dne .................... | V .................... dne .................... | V .................... dne .................... |

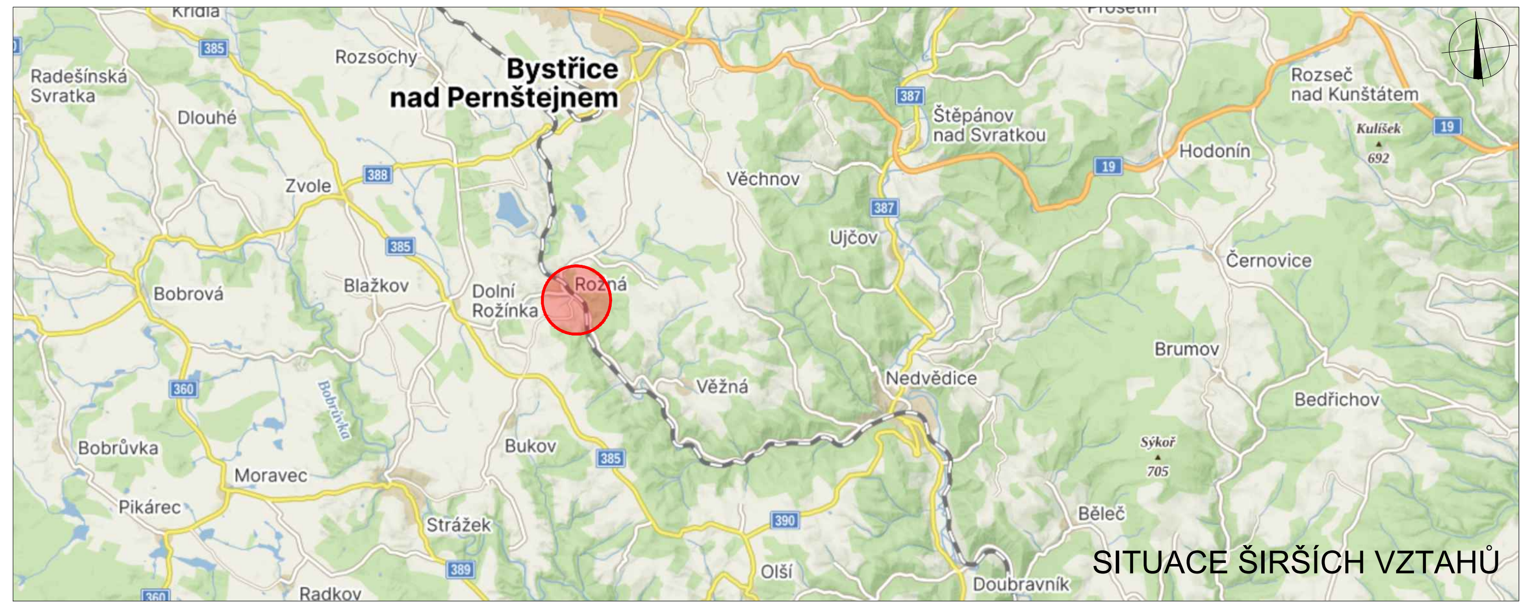


SITUACE ŠIRŠÍCH VZTAHŮ

## LEGENDA

- P6 TRVALÉ SVISLÉ DOPRAVNÍ ZNAČENÍ
- P6 DOČASNĚ ZNEPLATNĚNÉ TRVALÉ SVISLÉ DOPRAVNÍ ZNAČENÍ
- P6 NAVRŽENÉ PŘECHODNÉ SVISLÉ DOPRAVNÍ ZNAČENÍ
- ZÁBOR V KOMUNIKACI
- OBJÍZDNÁ TRASA
- ÚPLNÁ UZAVÍRKA

Použité dopravní značení bude v základní velikosti a v reflexním provedení tř.1
K návrhu dopravního značení bylo využito TP 65 Zásady pro dopravní značení na pozemních komunikacích, TP 66 Zásady pro označování pracovních míst na pozemních komunikacích, II.vydání

VYPRACOVAL: Michaela Bendová
KONTROLOVAL: Ing. Mgr. Josef Janík

DoZBos dopravní značení
DoZBos s.r.o.
Průmyslová 2641/12
680 01 Boskovice
Tel.: 604 791 391
E-mail: bendova@dozbos.cz
www.dozbos.cz

| | |
|---|---|
| NÁZEV AKCE: III/38710 Rožná – most ev.č. 38710-7 | DATUM: 03/2026 |
| | FORMÁT: 840X420 |
| NÁZEV PŘÍLOHY: SITUACE DOPRAVNĚ-INŽENÝRSKÝCH OPATŘENÍ | ČÍSLO ZAKÁZKY: ................ |
| OBSAH: ............................... | ČÍSLO PŘÍLOHY: 1 |